

Ersatzteile - Spare parts - Pièces de rechange

| Bestell-Nr. part-no réf. de commande | Benennung name of part désignation de la pièce |
|---|--|
| 371114 | Starlock - Schnellbefestiger |
| 371421 | Fahrgestell |
| 371436 | Vollgummirad |
| 371922 | Lagerschale kpl. |
| 372039 | Bremspedal |
| 372043 | Bremsstange kpl. |
| 372104 | Bremsklaue |
| 372113 | Federteller |
| 372116 | Griff |
| 373003 | Schwenkvorrichtung |
| 374274 | Rillenkugellager 6004 ZZ |
| 374379 | Rillenkugellager 6007 2RS |
| 374523 | Kegelrad |
| 374569 | Riemenscheibe |
| 374571 | Antriebswelle |
| 374638 | Antriebswelle kpl. |
| 374639 | Poly-V-Riemen |
| 375020 | Mischtrommel-Unterteil |
| 375083 | Königszapfen kpl. |
| 375092 | Rührgitter |
| 375102 | Abdeckscheibe |
| 375115 | Mischtrommel-Oberteil Expert |
| 375113 | Mischtrommel-Oberteil Dynamic |
| 375135 | Zahnkranzsegment |
| 375141 | Zwischenblech |
| 375143 | Sprengring |
| 375222 | Motorbrücke |

| Bestell-Nr. part-no réf. de commande | Benennung name of part désignation de la pièce |
|---|--|
| 375226 | Kombi-Blechschraube |
| 375321 | Kondensator 10 µF |
| 375392 | Wechselstrom-Motor 800 W / 230 V |
| 375409 | Wechselstrom-Motor 900 W / 230 V |
| 375444 | Drehstrom-Motor 750 W (400 V 3~) |
| 375696 | Motorhaube (400 V 3~) Dynamic |
| 375697 | Motorhaube (230V) Expert |
| 375698 | Motorhaube (230V) Dynamic |
| 375699 | Motorhaube (400 V 3~) Expert |
| 384066 | Passscheibe 20 x 28 x 0,5 |
| 390006 | Sechskantschraube M 8 x 14 |
| 390018 | Sechskantschraube M 12 x 35 |
| 390039 | Sechskantschraube M 10 x 20 |
| 390042 | Sechskantschraube M 8 x 45 |
| 390136 | Flachrundschraube M 8 x 60 |
| 391002 | Sechskantmutter M 10 |
| 391003 | Sechskantmutter M 12 |
| 391040 | Sechskantmutter M 8 VZ |
| 391644 | Scheibe Ø 8,4 |
| 391647 | Scheibe Ø 26 x 44 x 4 |
| 391903 | Federring A 12 |
| 391914 | Federring A 8 |
| 392000 | Segerring A 35 |
| 392211 | Splint 3,2 x 25 |
| 392404 | Spannhülse 8 x 55 |
| 392408 | Spannhülse 8 x 45 |

Ersatzteile bestellen:

Bezugsquelle ist der Hersteller bzw. Händler. Für eine richtige Ersatzteillieferung sind folgende Angaben erforderlich: Bestell-Nr., Benennung und Farbe des Teils, Stückzahl, Baujahr, Serien-Nr. (siehe Typenschild) und Betonmischer-Bezeichnung. Ersatzteillieferung erfolgt möglichst sofort per Nachnahme zu unseren Verkaufs-, Lieferungs- und Zahlungsbedingungen. Porto und Verpackung gehen zu Lasten des Bestellers.

Ordering replacement parts:

Order from the manufacturer or dealer. Be sure to include the following information to ensure correct delivery: part number, name of part, number and colour of parts, year of manufacture, serial-no (see rating plate) and designation of concrete mixer. The parts will be delivered as soon as possible according to our Terms and Conditions of Sales, Delivery and Payment. Postage and packaging will be charged to the orderer.

Passation de commande de pièces de rechange :

Pour vous procurer des pièces de rechange, veuillez vous adresser au constructeur ou à ses revendeurs. Pour que la livraison des pièces de rechange correctes soit assurée, il est nécessaire d'indiquer les renseignements suivants : réf. de commande, désignation et couleur de la pièce, année de construction, réf. de série (voir plaque signalétique) et désignation de la bétonnière. La livraison des pièces de rechange s'effectue, dans la mesure du possible, immédiatement par colis contre remboursement, sur la base de nos conditions de vente, de livraison et de paiement. Les frais de port et d'emballage sont à la charge de l'auteur de la commande.

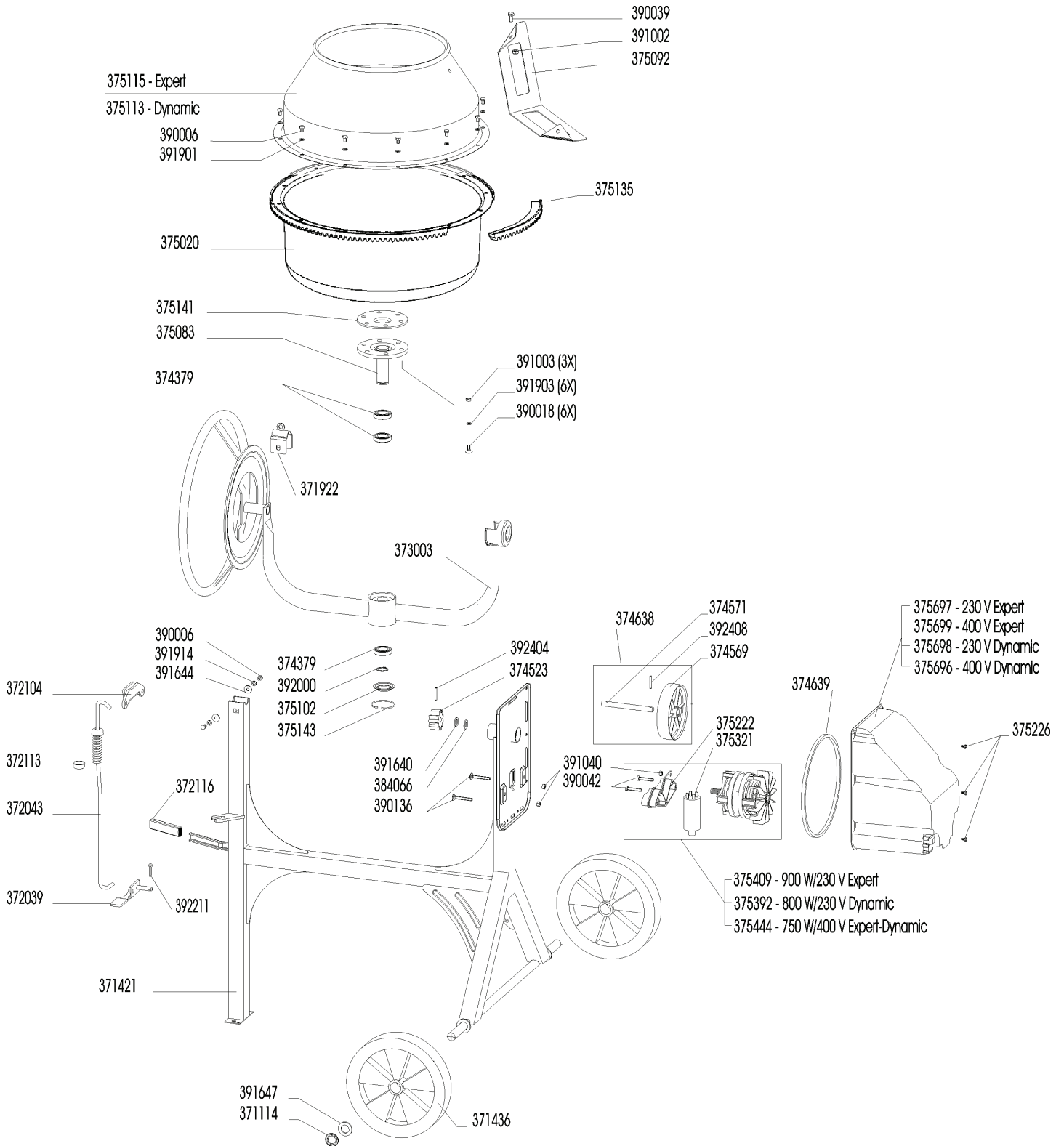

ATIKA GmbH & Co. KG

P.O. Box 21 64 • 59209 Ahlen / Germany
 Telefon +49 (0) 23 82 / 8 92-0 • Telefax +49 (0) 23 82 / 8 18 12
 E-mail: info@atika.de • Internet: www.atika.de